

圆柱滚子轴承

d 710-1120mm-NCF18/710V

参数信息:

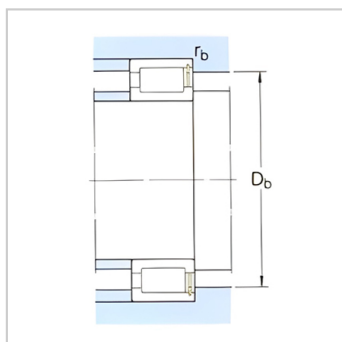
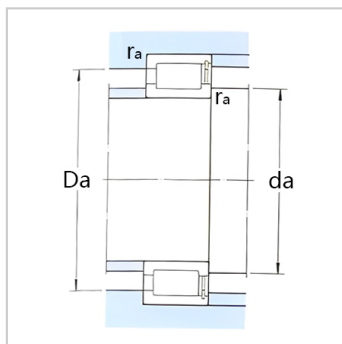
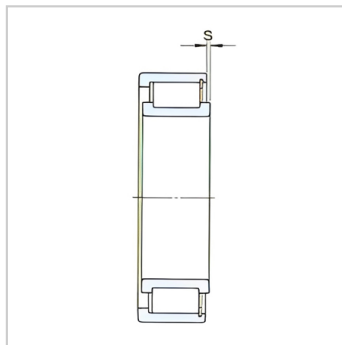
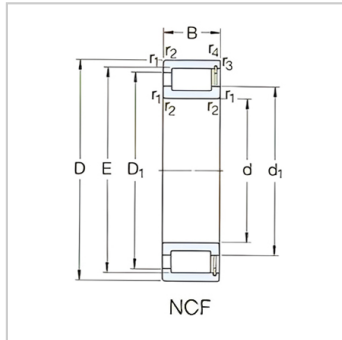

基本尺寸mm :

d :	710
D :	870
B :	74

基本额定负荷kN :

动态 C :	1540
静态 Co :	3750

疲劳负荷极限 Pu : 285

额定转速r/min :

参考转速 :	260
极限转速 :	320
质量 :	92.5
型号 :	NCF18/710V

尺寸mm :

d :	710
d ~ :	767
D1 ~ :	815
E,F :	831
r最小 :	4
r 最小 :	4
s :	8

挡肩及倒角尺寸mm

d 最小 :	725
d 建议值 :	759
Da 最大 :	855
Db 最大 :	855
r 最大 :	3
r 最大 :	3

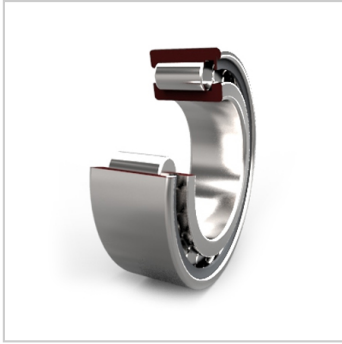

: